

Die Brems- und Zugläufer

Beim 40. Rhein-Ruhr-Marathon werden alle Brems- und Zugläufer erstmalig vom PacerTeam gestellt. Folgende Läuferinnen und Läufer versuchen Sie auf die entsprechende Zeit zu ziehen. Sie sind am Start durch Flaggen mit der angepeilten Laufzeit deutlich zu erkennen. Gleichzeitig entspricht auch die Startnummer der Brems- und Zugläufer der angepeilten Laufzeit.

MARATHON

3.00 STUNDEN



Oliver Baumert



Yannik Joel Kopezki



Jonas Lenz



Tobias Jaschinski

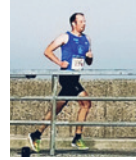

Richard Mietz



Tim Sadowski



Sven Gaul



Achim Goldschmidt



Toni Hecker

3.45 STUNDEN



Thomas Gading



Masafumi Ischita

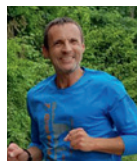

Jörg Matziol



Mark Evermann



Detlef Kehl



Sascha Strack



Carsten Plitt



Marcel Zöllner

4.00 STUNDEN

4.15 STUNDEN

4.30 STUNDEN



Sergej Demykin



Michael Derlich



Michael Halaßek



Detlef Blässe



Raik Eckstein



Thomas Eller



Ralf Dembeck



Thorsten Huth



Birgit Jahn

4.45 STUNDEN

5.00 STUNDEN

5.30 STUNDEN



Gustav Küpper

SCHLUSSLÄUFER

HALBMARATHON

1.30 STUNDEN



Jörg Mentzen



Michael Schlimnat

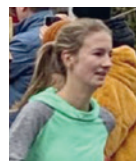

Saskia Hettkamp



Michael Junghänel



David Hoffmann



Kathrin Kempe

2.00 STUNDEN

2.15 STUNDEN



Sandra Schiffer



Torsten Witte



Thorsten Edeler



Gerd Schäfer



Bettina Mecking

2.45 STUNDEN

SCHLUSSLÄUFERIN



Informationen unter:
<https://www.pacerteam.de/veranstaltungen/rhein-ruhr-marathon/>