

Die Brems- und Zugläufer

Beim 41. Rhein-Ruhr-Marathon werden alle Brems- und Zugläufer wieder vom PacerTeam gestellt.

Folgende Läuferinnen und Läufer versuchen Sie auf die entsprechende Zeit zu ziehen. Sie sind am Start durch Flaggen mit der angepeilten Laufzeit deutlich zu erkennen.

MARATHON

3.00 STUNDEN



Karsten
Kruck

Jörg
Mentzen

3.15 STUNDEN



Peter Meisel

3.30 STUNDEN



Sven
Gaul

Dieter
Schaab

Frank
Vierschgens

3.45 STUNDEN



Rafael
Rodriguez
Baena

Gerd Fischer

Klaus
Haslbeck

4.00 STUNDEN

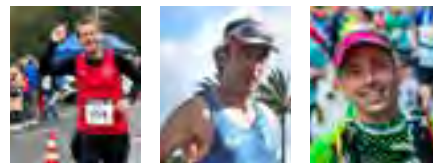

Tobias
Jaschinski

Sascha Strack

Marcel
Zöllner

4.15 STUNDEN



Jürgen
Hemesath

Hans Jäger

Yanfei Yu

4.30 STUNDEN

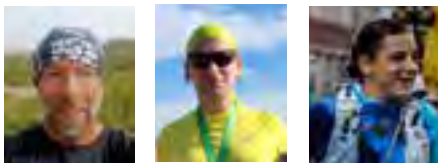

Michael
Derlich

Michael
HalaBek

Dunja
Plesnik

4.45 STUNDEN



Tom Eller

Karl Roch

Bennie
de Vries

5.00 STUNDEN



Andreas
Amberger

Birgit Jahn

Ralf
Schuster

5.30 STUNDEN



Jürgen Binias

SCHLUSSLÄUFER

HALBMARATHON

1.30 STUNDEN

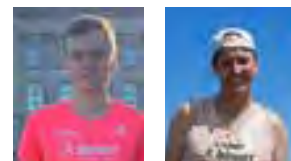

Jan Neues

Michael
Schlimnat

1.45 STUNDEN



Saskia
Hettkamp

Michael
Junghänel

2.00 STUNDEN

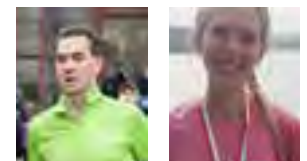

Mark Ever-
mann

Kathrin
Kempe

2.15 STUNDEN



Sandra
Schiffer

Torsten
Witte

2.30 STUNDEN

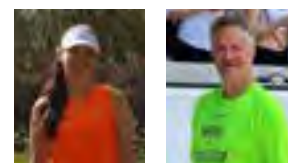

Jennifer
Ammerschuber

Thorsten
Edeler

2.45 STUNDEN

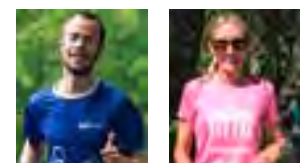

Kevin
Richter

Tanja
Theunissen

SCHLUSSLÄUFER



Informationen unter:

[https://www.pacerteam.de/
veranstaltungen/rhein-ruhr-marathon/](https://www.pacerteam.de/veranstaltungen/rhein-ruhr-marathon/)